

大きなプールであそぼう！

夏休みプール企画！感染対策をしっかりとって安心安全

武蔵丘短期大学の先生・学生さんと一緒にプールを楽しもう。

お水が苦手、泳ぎのポイント教えて～などお任せください！

日時 令和3年7月26日(月) ①10:00～11:00(9:45～受付) ②11:00～12:00(10:45～受付)
令和3年7月27日(火) ③10:00～11:00(9:45～受付) ④11:00～12:00(10:45～受付)

*着替えの時間含む、指導時間約40分

会場 武蔵丘短期大学 屋外プール(比企郡吉見町南吉見111-1)

定員 ①～④ 各12名

対象 幼児3歳(オムツがとれている)～小学生6年生まで

参加費 1人300円(保険代含む)

持ち物 水着・水泳帽・ゴーグル(あれば無ければレンタルあり)・水筒・タオル・サンダル(素足ではけるもの)

申込み 6月14日(月)10:00～メールにて予約受付先着順(定員になり次第締め切り)

☆参加者名・年齢・保護者名・参加日(①～④)・緊急連絡先を記載しお申し込みください。

☆後日、こちらから参加確定のご連絡と詳細を送ります。

☆参加者・保護者は、開催2週間前から当日までの健康管理シートをご提出いただきます。

☆急遽企画を中止する場合があります。HPをご確認ください。

問い合わせ・申込み hmkosonet@gmail.com (件名にプール申込みと入れてください)

主催 NPO法人東松山子育てねっと

共催 武蔵丘短期大学

NPO法人東松山子育てねっとHP

<https://higashimatsuyamakosodatenet.jimdofree.com>

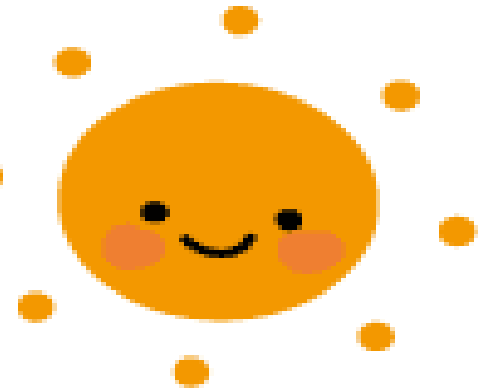

体調管理チェックシート

チェックシートに記入いただいた個人情報について NPO 法人東松山子育てねっとでは来場可否の判断および必要なご連絡のために使用します。厳正となる管理のもとに保管し個人情報保護法の法令において認められる場合を除き本人の同意を得ず第三者に提供いたしません。ただしイベント中、又はその後感染症の疑いのある方が発見された場合に必要範囲で保健所等に提供することがあります。

名前 _____

日付	体温	日付	体温	日付	体温	日付	体温	日付	体温	日付	体温	日付	体温
/	℃	/	℃	/	℃	/	℃	/	℃	/	℃	/	℃
/	℃	/	℃	/	℃	/	℃	/	℃	/	℃	/	℃

名前 _____

日付	体温	日付	体温	日付	体温	日付	体温	日付	体温	日付	体温	日付	体温
/	℃	/	℃	/	℃	/	℃	/	℃	/	℃	/	℃
/	℃	/	℃	/	℃	/	℃	/	℃	/	℃	/	℃

名前 _____

日付	体温	日付	体温	日付	体温	日付	体温	日付	体温	日付	体温	日付	体温
/	℃	/	℃	/	℃	/	℃	/	℃	/	℃	/	℃
/	℃	/	℃	/	℃	/	℃	/	℃	/	℃	/	℃

- ① 平熱を超える発熱がない
- ② 咳・のどの痛みなどの風邪症状がない
- ③ だるさ・息苦しさがない
- ④ 嗅覚・味覚の異常がない
- ⑤ 新型コロナウイルス感染症陽性とされた者との濃接触がない

- ⑥ 同居家族や身近な知人に感染が疑われる方がいない
- 以上①～⑥までに該当する項目は _____ ない ・ある
- 本日のイベント参加に問題ないことを証明いたします。

保護者 _____